



COLEGIO CRISTO REY BOGOTÁ

CONGREGACIÓN DE RELIGIOSAS HIJAS DE CRISTO REY

¡BIENVENIDOS!

Desde 1964,

hemos dedicado nuestra labor a hacer reinar a Cristo en los corazones de tus hijos y en la sociedad, a través de una educación integral y de excelencia.

Fundado por la Congregación de Religiosas Hijas de Cristo Rey, inspirado en el carisma del Venerable Padre José Gras y Granollers, nuestro colegio se ha destacado por formar personas de bien, con valores sólidos y un profundo sentido de responsabilidad social.



¿POR QUÉ ELEGIRNOS?

Nuestra propuesta educativa está centrada en el Carisma de hacer reinar a Cristo en la familia y en la sociedad.

1

Ofrecemos una formación integral humano-cristiana cimentada en la vivencia de valores.



2

Certificación de calidad bajo el modelo EFQM "Recognised for excellence" 5 star.



3

Categoría ICFES A+
(el + exponencial)



4

Ingles intensivo con certificación
First FCE y IELTS.



5

Estimulamos el aprendizaje de la lengua Francesa, con profesor nativo.



6

Desarrollamos el pensamiento creativo, crítico, trabajo en equipo y la resolución de problemas con los programas de STEAM, MAKER y Robótica.

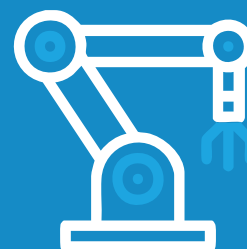

7

A través de nuestras alianzas con ESTUDIAR y Education First, tu hijo vive una inmersión cultural en el exterior, desarrollando competencias globales.



¡Asegura el futuro de tu hijo en un colegio que lo forma con amor y excelencia!



NUESTRAS INSTALACIONES

¡Únete a la **Familia CRB** y dale a tu hijo una educación que lo inspire a ser su mejor versión!

Contamos con espacios diseñados para inspirar y potenciar el aprendizaje:

- ◆ **Nuestra capilla** es un lugar sagrado para el crecimiento espiritual de tus hijos.
- ◆ **La Ludoteca** es un espacio diseñado para promover el juego como herramienta de aprendizaje, potenciando habilidades cognitivas, sociales y creativas.
- ◆ **El salón de música** es el escenario perfecto para descubrir talentos artísticos.

¡Escríbenos y agenda tu recorrido guiado! ¡Te esperamos!



317 5164191



Restaurante

El servicio de restaurante escolar se cancelará durante los días hábiles en que los estudiantes asisten al Colegio.



MES	DÍAS	Preescolar	Primaria	Bachillerato
		PJ – JD – TR	1º – 6º	7º – 11º
Enero	3 días	\$ 60.300	\$ 61.800	\$ 63.300
Febrero	20 días	\$ 402.000	\$ 412.000	\$ 422.000
Marzo	19 días	\$ 381.900	\$ 391.400	\$ 400.900
Abril	19 días	\$ 381.900	\$ 391.400	\$ 400.900
Mayo	18 días	\$ 361.800	\$ 370.800	\$ 379.800
Junio	9 días	\$ 180.900	\$ 185.400	\$ 189.900
Julio	18 días	\$ 361.800	\$ 370.800	\$ 379.800
Agosto	19 días	\$ 381.900	\$ 391.400	\$ 400.900
Septiembre	22 días	\$ 442.200	\$ 453.200	\$ 464.200
Octubre	16 días	\$ 321.600	\$ 329.600	\$ 337.600
Noviembre	13 días	\$ 261.300	\$ 267.800	\$ 274.300
Total	176 días	\$ 3.537.600	\$ 3.625.600	\$ 3.713.600

TRANSPORTE

Rutas administradas por

TuriExpress SAS

Jonnathan Castiblanco

Coordinador de Rutas TuriExpress

Contacto: 312 592 8111

	VALOR MES
Servicio Ruta Larga	\$ 550.421
Servicio Ruta Corta	\$ 412.626
Servicio de Media Ruta	\$ 449.733

UNIFORMES



Uniformes Butiñá

Carrera 46A #128B – 60

Celular: 311 846 6577



Uniformes Mob

Calle 137 #53–47

Celular: 301 229 6100



EXTRA CURRICULARES

Encuentra el espacio perfecto para cultivar y desarrollar los talentos de tu hijo gracias a nuestras formaciones deportiva, artística, cultural y religiosa.



¡Contáctanos y conoce más!

NUESTROS ALIADOS



ADMISIONES

01

COSTOS EDUCATIVOS

MATRÍCULA Y PENSIÓN

¡Todo incluido para una gran experiencia!
Con la matrícula tus hijos accedes a:

- A

Salidas pedagógicas
- B

Carnet estudiantil
- C

Agenda escolar
- D

Seguro estudiantil
- E

Bibliobanco

CURSO	Total Matrícula 2026	Valor Pensión 2026
Primero	\$ 2.207.396	\$ 1.878.656
Segundo	\$ 2.199.755	\$ 1.871.778
Tercero	\$ 2.482.420	\$ 1.828.277
Cuarto	\$ 2.498.517	\$ 1.734.764
Quinto	\$ 2.474.644	\$ 1.713.279
Sexto	\$ 2.443.208	\$ 1.684.986
Séptimo	\$ 2.422.596	\$ 1.666.436
Octavo	\$ 2.422.596	\$ 1.666.437
Noveno	\$ 2.394.480	\$ 1.641.131
Décimo	\$ 2.378.997	\$ 1.627.197
Undécimo	\$ 2.361.613	\$ 1.611.551

CURSO	Jornada	Total Matrícula 2026	Valor Pensión 2026
Prejardín	6:45am a 1:00pm	\$ 2.119.047	\$ 1.443.243
	6:45am a 3:30pm	\$ 2.119.047	\$ 1.907.142
	6:45am a 5:00pm	\$ 2.119.047	\$ 2.226.717
Jardín	6:45am a 1:00pm	\$ 2.101.710	\$ 1.431.434
	6:45am a 3:30pm	\$ 2.101.710	\$ 1.891.538
	6:45am a 5:00pm	\$ 2.101.710	\$ 2.208.498
Transición	6:45am a 3:00pm	\$ 2.087.762	\$ 1.878.986
	6:45am a 5:00pm	\$ 2.087.762	\$ 2.193.843

Recordamos que al valor de la matrícula se debe adicionar el pago del seguro médico obligatorio por \$120.000



PASO A PASO

PROCESO DE ADMISIONES

Paso 1: Solicita información

Correo: admisiones@colegiocristoreybogota.edu.co.

WhatsApp: 317 516 4191

Paso 2: Agenda visita guiada

Conoce nuestras instalaciones y filosofía.

Paso 3: Pago de formulario de admisiones.

Costo \$174.600 (2026)

Paso 4: Enviar TODOS los documentos solicitados al correo contacto@colegiocristoreybogota.edu.co

Paso 5: Citación a la familia a entrevista y pruebas.

Paso 6: Comité de admisiones comunica el resultado.

Paso 7: Matrícula en la plataforma Phidias.



DOCUMENTOS SOLICITADOS



- ✓ Fotocopia del registro civil del aspirante (todos).
- ✓ Fotocopia de la Tarjeta de identidad actualizada (Mayores de 7 años).
- ✓ Fotocopia de cédulas de los padres de familia y/o acudiente responsable.
- ✓ Certificado laboral (empleados) Declaración de renta (independientes).
- ✓ Certificado de notas (originales) de grados anteriores.
- ✓ Boletines del grado que está cursando a la fecha, sin logros pendientes.
- ✓ Paz y salvo del Colegio y/o Jardín de la fecha.
- ✓ Para aspirantes a grados de bachilleratos se requiere el Certificado de conducta.
- ✓ Autorizaciones de consulta en base de datos.

CONTÁCTANOS



www.cristoreybogota.edu.co



(601) 4321310 – 318 7118576



317 5164191



contacto@colegiocristoreybogota.edu.co
admisiones@colegiocristoreybogota.edu.co



SÍGUENOS EN NUESTRAS REDES SOCIALES:



@colcristoreybta



@colcristoreybta



@ColegioCristoReyBogota



@ColCristoReyBta