



COLEGIO CRISTO REY BOGOTÁ

CONGREGACIÓN DE RELIGIOSAS HIJAS DE CRISTO REY

¡BIENVENIDOS!

Desde 1964,

hemos dedicado nuestra labor a hacer reinar a Cristo en los corazones de tus hijos y en la sociedad, a través de una educación integral y de excelencia.

Fundado por la Congregación de Religiosas Hijas de Cristo Rey, inspirado en el carisma del Venerable Padre José Gras y Granollers, nuestro colegio se ha destacado por formar personas de bien, con valores sólidos y un profundo sentido de responsabilidad social.



¿POR QUÉ ELEGIRNOS?

Nuestra propuesta educativa está centrada en el Carisma de hacer reinar a Cristo en la familia y en la sociedad.

1

Ofrecemos una formación integral humano-cristiana cimentada en la vivencia de valores.



2

Certificación de calidad bajo el modelo EFQM "Recognised for excellence" 5 star.



3

Categoría ICFES A+
(el + exponencial)



4

Ingles intensivo con
certificación First FCE y IELTS.



5

Estimulamos el aprendizaje de la lengua Francesa, con profesor nativo.



6

Desarrollamos el pensamiento creativo, crítico, trabajo en equipo y la resolución de problemas con los programas de STEAM, MAKER y Robótica.

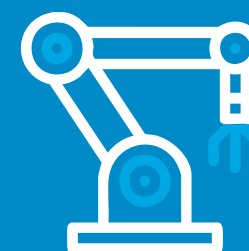

7

A través de nuestras alianzas con ESTUDIAR y Education First, tu hijo vive una inmersión cultural en el exterior, desarrollando competencias globales.



¡Asegura el futuro de tu hijo en un colegio que lo forma con amor y excelencia!



NUESTRAS INSTALACIONES

¡Únete a la **Familia CRB** y dale a tu hijo una educación que lo inspire a ser su mejor versión!

Contamos con espacios diseñados para inspirar y potenciar el aprendizaje:

- ◆ **Nuestra capilla** es un lugar sagrado para el crecimiento espiritual de tus hijos.
- ◆ **La Ludoteca** es un espacio diseñado para promover el juego como herramienta de aprendizaje, potenciando habilidades cognitivas, sociales y creativas.
- ◆ **El salón de música** es el escenario perfecto para descubrir talentos artísticos.

¡Escríbenos y agenda tu recorrido guiado! ¡Te esperamos!



317 5164191



Restaurante

El servicio de restaurante escolar se cancelará durante los días hábiles en que los estudiantes asisten al Colegio.



MES	Preescolar	Primaria	Secundaria	Ed. Media
	PJ – JD – TR	1 – 5	6 – 9	10 – 11
Diario	\$ 19.090	\$ 19.665	\$ 20.010	\$ 20.010
Enero	\$ 38.180	\$ 58.995	\$ 60.030	\$ 60.030
Febrero	\$ 381.800	\$ 393.300	\$ 400.200	\$ 400.200
Marzo	\$ 381.800	\$ 393.300	\$ 400.200	\$ 400.200
Abril	\$ 343.620	\$ 353.970	\$ 360.180	\$ 360.180
Mayo	\$ 400.890	\$ 412.965	\$ 420.210	\$ 420.210
Junio	\$ 171.810	\$ 176.985	\$ 180.090	\$ 180.090
Julio	\$ 362.710	\$ 373.635	\$ 380.190	\$ 380.190
Agosto	\$ 381.800	\$ 393.300	\$ 400.200	\$ 400.200
Septiembre	\$ 419.980	\$ 432.630	\$ 440.220	\$ 400.200
Octubre	\$ 324.530	\$ 334.305	\$ 340.170	\$ 340.170
Noviembre	\$ 248.170	\$ 255.645	\$ 260.130	\$ 260.130
Total	\$ 3.455.290	\$ 3.579.030	\$ 3.641.820	\$ 3.641.820

TRANSPORTE

Rutas administradas por

TuriExpress SAS

Jonnathan Castiblanco
Coordinador de Rutas TuriExpress

	VALOR MES
Servicio Ruta Larga	\$ 507.200
Servicio Ruta Corta	\$ 414.500
Servicio de Media Ruta	\$ 380.300

UNIFORMES



Uniformes Butiñá

Carrera 46A #128B – 60
Celular: 311 846 6577



Uniformes Mob

Calle 137 #53-47
Celular: 301 229 6100



EXTRA CURRICULARES

Encuentra el espacio perfecto para cultivar y desarrollar los talentos de tu hijo gracias a nuestras formaciones deportiva, artística, cultural y religiosa.



¡Contáctanos y conoce más!

NUESTROS ALIADOS



ADMISIONES

01

COSTOS EDUCATIVOS

MATRÍCULA Y PENSIÓN

¡Todo incluido para una gran experiencia!
Con la matrícula tus hijos accedes a:

- A

Salidas pedagógicas
- B

Carnet estudiantil
- C

Agenda escolar
- D

Seguro estudiantil
- E

Bibliobanco

CURSO	Valor Matrícula	Otros cobros	Total Matrícula	Valor Pensión 2025
Prejardín	\$ 1.926.407	\$ 112.000	\$ 2.038.407	\$ 1.733.766
Jardín	\$ 1.913.623	\$ 112.000	\$ 2.025.623	\$ 1.722.260
Transición	\$ 1.913.287	\$ 112.000	\$ 2.025.287	\$ 1.721.958
Primero	\$ 1.906.283	\$ 112.000	\$ 2.130.283	\$ 1.715.654
Segundo	\$ 1.861.980	\$ 112.000	\$ 1.973.980	\$ 1.675.781
Tercero	\$ 1.766.743	\$ 529.000	\$ 2.295.743	\$ 1.590.068
Cuarto	\$ 1.744.862	\$ 529.000	\$ 2.273.862	\$ 1.570.375
Quinto	\$ 1.716.047	\$ 529.000	\$ 2.245.047	\$ 1.544.442
Sexto	\$ 1.697.155	\$ 529.000	\$ 2.226.155	\$ 1.527.439
Séptimo	\$ 1.697.155	\$ 529.000	\$ 2.226.155	\$ 1.527.439
Octavo	\$ 1.671.384	\$ 529.000	\$ 2.200.384	\$ 1.504.245
Noveno	\$ 1.657.193	\$ 529.000	\$ 2.186.193	\$ 1.491.472
Décimo	\$ 1.641.258	\$ 529.000	\$ 2.170.258	\$ 1.477.132
Undécimo	\$ 1.657.193	\$ 529.000	\$ 2.186.193	\$ 1.491.473

02

PASO A PASO PROCESO DE ADMISIONES

Paso 1: Solicita información

Correo: admisiones@colegiocristoreybogota.edu.co.

WhatsApp: 317 516 4191

Paso 2: Agenda visita guiada

Conoce nuestras instalaciones y filosofía.

Paso 3: Pago de formulario de admisiones.

Costo: \$159.800 (2025) Costo \$174.600 (2026)

Paso 4: Enviar TODOS los documentos solicitados al correo contacto@colegiocristoreybogota.edu.co

Paso 5: Citación a la familia a entrevista y pruebas.

Paso 6: Comité de admisiones comunica el resultado.

Paso 7: Matrícula en la plataforma Phidias.



DOCUMENTOS SOLICITADOS

03

- ✓ Fotocopia del registro civil del aspirante (todos).
- ✓ Fotocopia de la Tarjeta de identidad actualizada (Mayores de 7años).
- ✓ Fotocopia de cédulas de los padres de familia y/o acudiente responsable.
- ✓ Certificado laboral (empleados) certificado de ingresos (independientes).
- ✓ Certificado de notas (originales) de grados anteriores.
- ✓ Boletines del grado que está cursando a la fecha, sin logros pendientes.
- ✓ Paz y salvo del Colegio y/o Jardín de la fecha.
- ✓ Para aspirantes a grados de bachilleratos se requiere el Certificado de conducta.

CONTÁCTANOS



www.cristoreybogota.edu.co



(601) 4321310 – 318 7118576



317 5164191



contacto@colegiocristoreybogota.edu.co
admisiones@colegiocristoreybogota.edu.co



SÍGUENOS EN NUESTRAS REDES SOCIALES:



@colcristoreybta



@colcristoreybta



@ColegioCristoReyBogota



@ColCristoReyBta